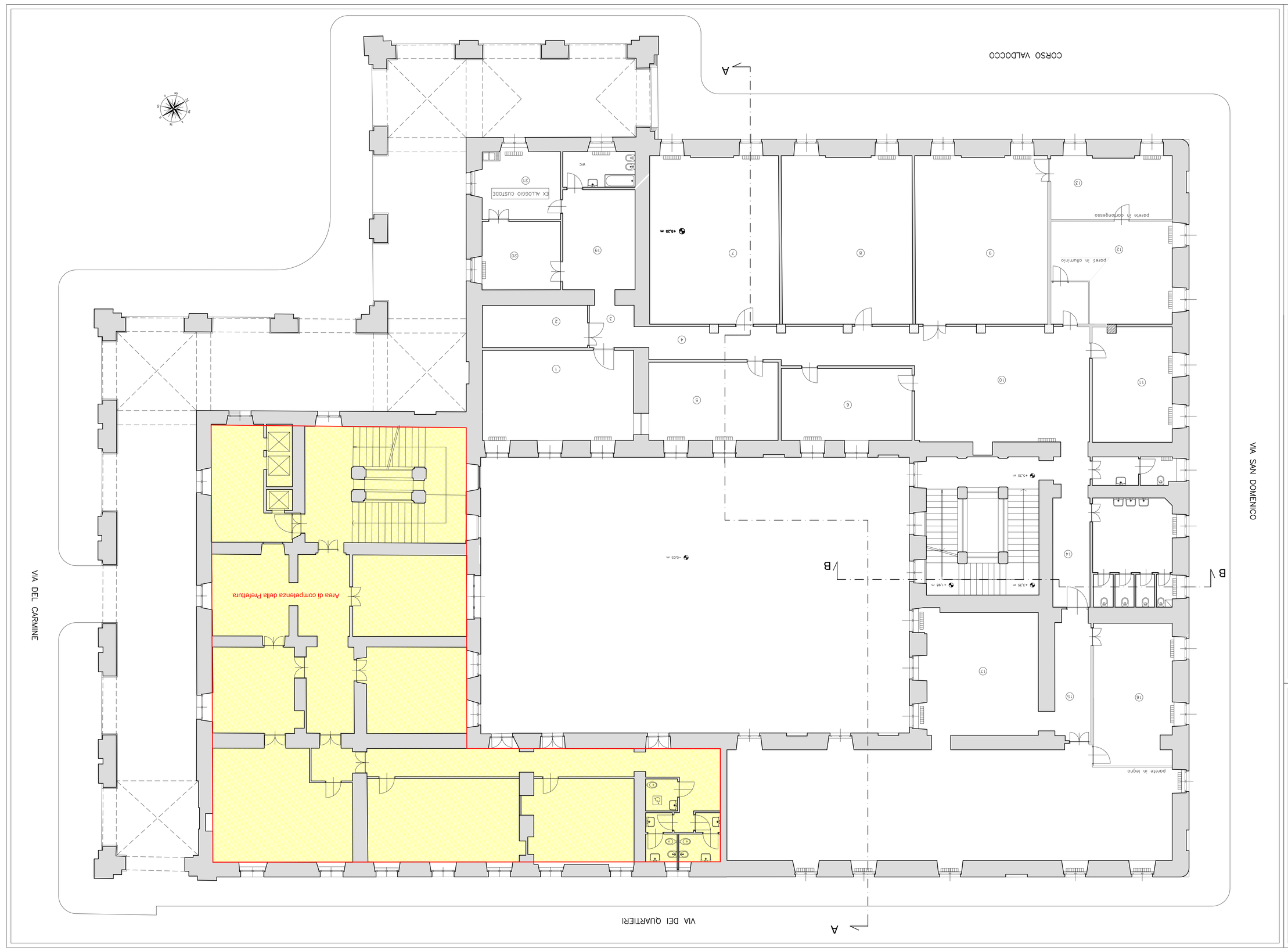

LEGENDA

	Area di competenza della Prefettura

RILIEVO

Tavola R 03	Scala 1:50	PIANTA PIANO RIALZO

NR	MODIFICHE	DATA	REDATTORI
01	Emissione	OTTOBRE 2019	Nicola, Nicholas, Giuseppe

Responsabile tutela e valorizzazione e Direttore dell'Ufficio	Arch. Luciana Lazzaro
Progettista opere strutturali	Ing. Gianfranco Gaspardi
Progettista opere impiantistiche	Arch. Fernando Lazzaro
Progettista opere manutenzione	Ing. Gianfranco Gaspardi
Progettista opere architettoniche	Ing. Mario Fiore
Progettista delle finiture / Direttore dei lavori opere strutturali	Ing. Sara Gallina
Collaboratore progettista opere architettoniche e strutturali	Geom. Nicola Vallo
Collaboratore progettista opere architettoniche e strutturali	Geom. Fabrizio Fusaro
Collaboratore progettista opere architettoniche e decorazioni	Geom. Fabrizio Fusaro
Collaboratore progettista opere strutturali	Arch. Nicholas Nicolas
Collaboratore progettista opere impiantistiche	Ing. Francesco Fusaro
Collaboratore progettista opere idraulico-forestali	Ing. Andrea Cavanna

PROGETTO ESECUTIVO

RECUPERO FUNZIONALE
DELL'EDIFICIO DI VIA DEL CARMINE 1-4
AD USO ARCHIVI ED ATTIVITA' CULTURALI

Direttore Tecnico: Dott. Ing. Ing. Ing