CITTA' DI TORINO

Divisione Servizi Tecnici ed Edilizia per i Servizi Culturali e Sociali - Contenziosi
Corso Valdocco 4/bis - 10122 Torino
Piazza Palazzo di Città 1 - 10122 Torino

RECUPERO FUNZIONALE DELL'EDIFICIO DI VIA DEL CARMINE 14 AD USO ARCHIVI ED ATTIVITA' CULTURALI

PROGETTO ESECUTIVO

Responsabile Unico di Procedimento e Dirigente del Settore	Arch. Rosalba Vura
Progettista opere architettoniche	Arch. Emanuela Lanzone
Progettista opere strutturali	Ing. Gianfranco Cavaglià
Progettista opere impiantistiche	Ing. Alfonso Loria
Progettista delle sicurezze - Collaborazione alle opere strutturali	Ing. Paolo Aquilino
Supporto al R.U.P. per le opere strutturali	Ing. Enrico Colombo
Collaborazione progetto opere architettoniche e strutturali	Geom. Battista Sudio
Collaborazione progetto opere architettoniche e strutturali	Geom. Fabrizio Pecoraro
Collaborazione progetto opere architettoniche	Arch. Michelina Perone
Collaborazione progetto opere impiantistiche	P.A. Francesco Ferrero
	P.A. Rosalba Cassanese

RILIEVO

SCALA		
1:50	PIANTA PIANO QUARTO	R 06
SCALA UNI A3 1:5		

REV	MODIFICHE	DATA	DISEGNATORE
	Emissione	OTTOBRE 2014	Geom. Fabrizio Pecoraro Arch. Michelina Perone

LEGENDA
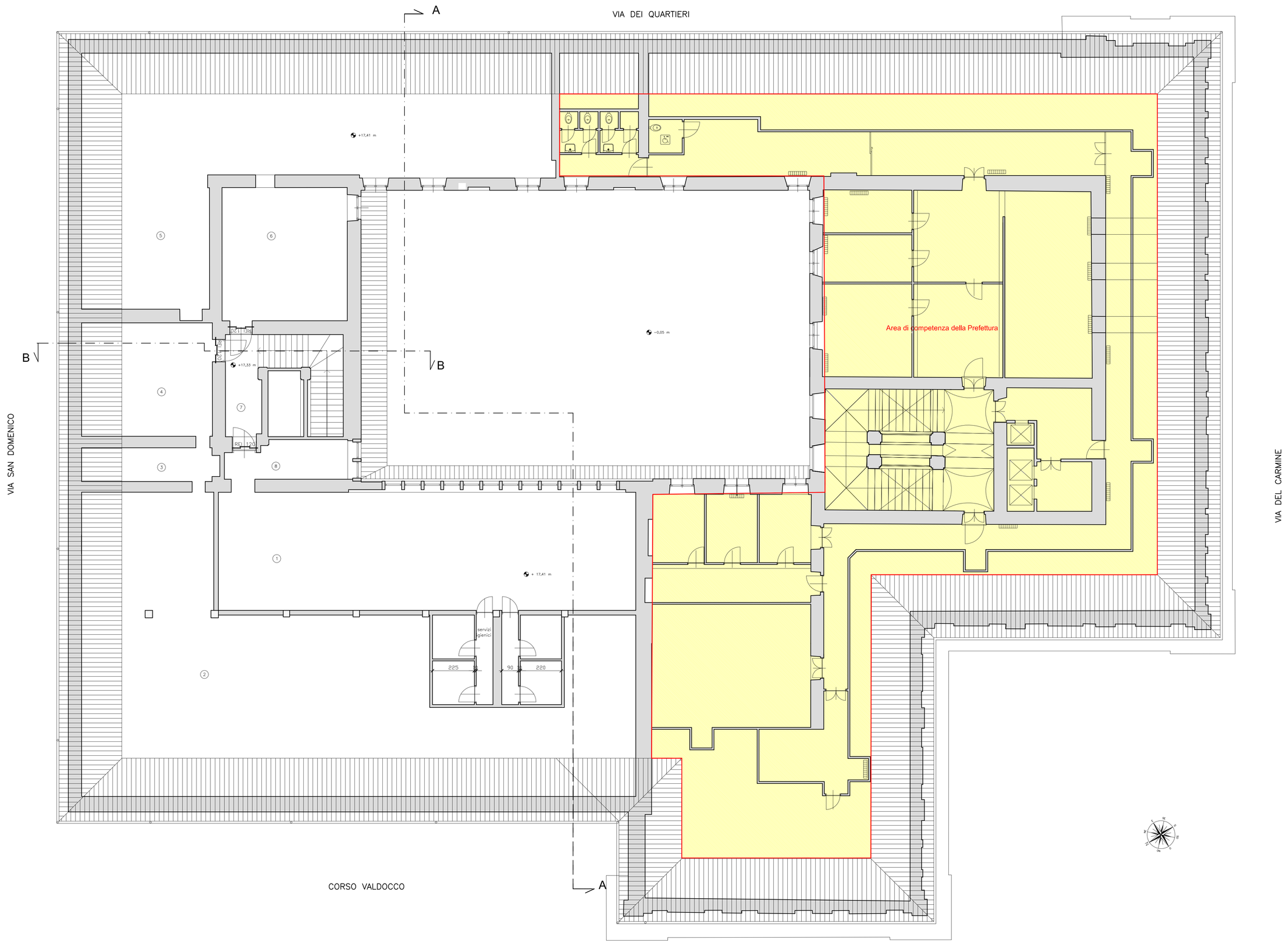
	Area di competenza della Prefettura