CITTA' DI TORINO

Divisione Servizi Tecnici ed Edilizia per i Servizi
Culturali e Sociali
Settore Edilizia per la Cultura
Piazza Carlo Emanuele II 14 – 10122 Torino

RECUPERO FUNZIONALE DELL'EDIFICIO DI VIA DEL CARMINE 14 AD USO ARCHIVI ED ATTIVITA' CULTURALI

PROGETTO ESECUTIVO

Responsabile Unico di Procedimento e Dirigente del Settore	Arch. Rosalba Vavia
Progettista opere architettoniche	Arch. Emanuela Lanzetta
Progettista opere strutturali	Ing. Gianfranco Ghiazzarelli
Progettista opere impiantistiche	Ing. Alfonso Ferrel
Progettista della sicurezza – Collaboratore alle opere strutturali	Ing. Mario Aquilano
Supporto al R.U.P. per le opere strutturali	Ing. Mario Grillone
Collaboratore progetto opere architettoniche e strutturali	Geom. Battista Sacille
Collaboratore progetto opere architettoniche e sicurezza	Geom. Fabiola Pasquariello
Collaboratore progetto opere architettoniche	Arch. Michela Pirrone
Collaboratori progetto opere impiantistiche	P.I. Francesco Ferrari
	P.I. Marcello Comasone

PROGETTO ARCHITETTONICO

PIANTA PIANO QUARTO — P 06

SCALA	SCALA PLOTT	REV	MODIFICHE	DATA	DISEGNATORI
1:50	1:5		Emissione	OTTOBRE 2010	Geom. Fabiola Pasquariello Arch. Michela Pirrone

LEGENDA

	Area di competenza della Prefettura
	Muratura R.E.I. 240
	Muratura R.E.I. 180
	Muratura R.E.I. 120
	Muratura R.E.I. 60
	Ricostruzioni in muratura armata
	Percorso d'esodo in orizzontale
	Percorso d'esodo in discesa
	Percorso d'esodo in salita

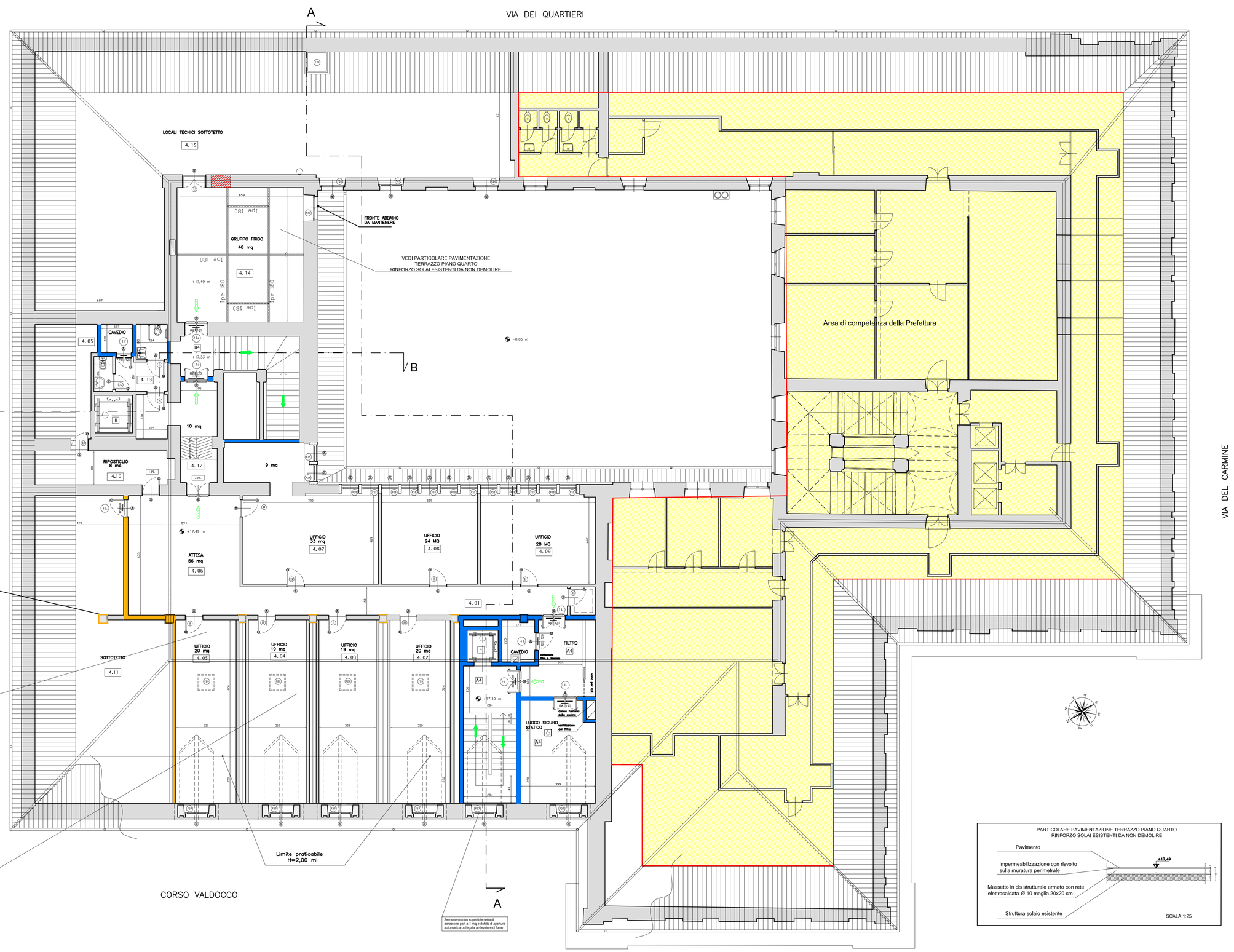

PARTICOLARE PAVIMENTAZIONE PIANO QUARTO
SOLAIO PREFABBRICATO IN LASTRE ALLEGGERITE

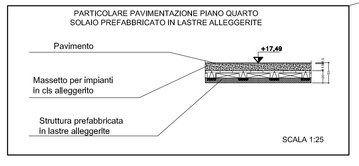

SCALA 1:25

PARTICOLARE PAVIMENTAZIONE PIANO QUARTO
RINFORZO SOLAI ESISTENTI DA NON DEMOLIRE

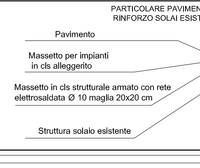

SCALA 1:25

PARTICOLARE PAVIMENTAZIONE TERRAZZO PIANO QUARTO
RINFORZO SOLAI ESISTENTI DA NON DEMOLIRE

SCALA 1:25