CITTA' DI TORINO

Divisione Servizi Tecnici ed Edilizia per i Servizi Culturali - Sociali - Commerciali
Settore Edifici per la Cultura
Piazza Corpus Domini 17/E - 10122 Torino

RECUPERO FUNZIONALE DELL'EDIFICIO DI VIA DEL CARMINE 14 AD USO ARCHIVI ED ATTIVITA' CULTURALI

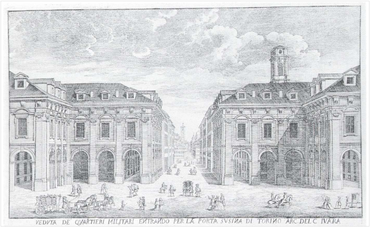

PROGETTO ESECUTIVO

Responsabile Unico di Procedimento e Dirigente del Settore	Arch. Rosalba Stura
Progettista opere architettoniche	Arch. Emanuela Lavezzo
Progettista opere strutturali	Ing. Gianfranco Giovagnetti
Progettista opere impiantistiche	Ing. Alfonso Famà
Progettista della sicurezza - Collaboratore alle opere strutturali	Ing. Flavio Aquilano
Supporto al R.U.P. per le opere strutturali	Ing. Elena Grillone
Collaboratore progetto opere architettoniche e strutturali	Geom. Bartolo Saullo
Collaboratore progetto opere architettoniche e sicurezza	Geom. Fabrizio Passantino
Collaboratore progetto opere architettoniche	Arch. Michelina Pirrone
Collaboratori progetto opere impiantistiche	P.I. Francesco Ferrari P.I. Maurizio Genovese

IMPIANTI ELETTRICI

SCALA 1:100	IMPIANTO ALLARME- U.S. - D.S.	E05-05P
SCALA PLOT 1:10	PIANTA PIANO TERZO	

REV	MODIFICHE	DATA	DISEGNATORE
	Emissione	NOVEMBRE 2010	P.I. Francesco FERRARI

Area di competenza della Prefettura inserita nell'appalto

LEGENDA DEI SIMBOLI

- Segnale Uscita di Sicurezza
- Segnale di Allarme ottico-acustico ("Evacuare i Locali")
- Pulsante di disattivazione allarme disabili
- Tirante per attivazione allarme disabili
- Segnalazione ottica acustica allarme servizi disabili
- DIFFUSIONE SONORA
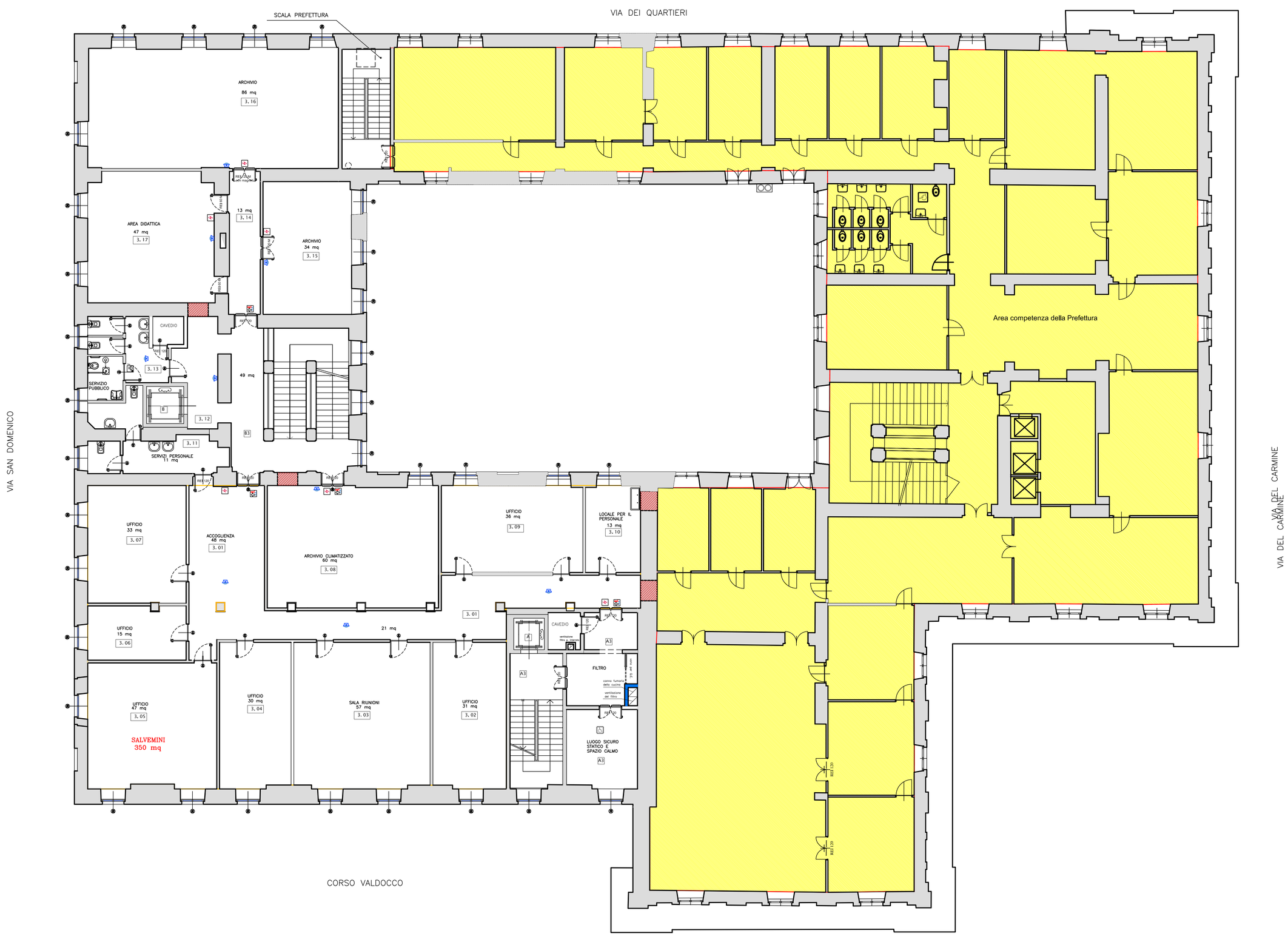
Tutti i circuiti sono alimentati ad un'alimentazione di sicurezza, compreso l'allarme disabili.
Il CIS relativo dovrà essere fissato in modo da rendere possibile la trasmissione in remoto del segnale proveniente dai servizi igienici (è sufficiente realizzare un telerutore, che si ecota con l'attivazione della suoneria)