

Città di Torino
Settore edilizia scolastica nuove opere

VERIFICHE TECNICHE
STRUTTURALI SU EDIFICI SCOLASTICI
INSERITI NELLE OPERE DI MANUTENZIONE
STRAORDINARIA
CIRCOSCRIZIONI 7-8-1 PARTE (CENTRO)

PERIZIA STATICA

(fase 1)

Scuola Materna statale “Borgarello”

Corso Sicilia n. 24 - TORINO

ALLEGATO 1

Documentazione fotografica



Figura 1 - Vista edificio da c.so Sicilia



Figura 2 - Vista edificio da c.so Sicilia (lato sud)



Figura 3 - Stralcio dell'atrio centrale



Figura 4 - Strutture di fondazione



Figura 5 - Dettaglio di armatura ad aderenza migliorata



Figura 6 - Vista di parte del sottotetto



Figura 7 - Calcestruzzo espulso dal cornicione



Figura 8 - Vista di dettaglio dell'espulsione del copriferro



Figura 9 - Parte di solaio ammalorato con tracce d'infiltrazione d'acqua

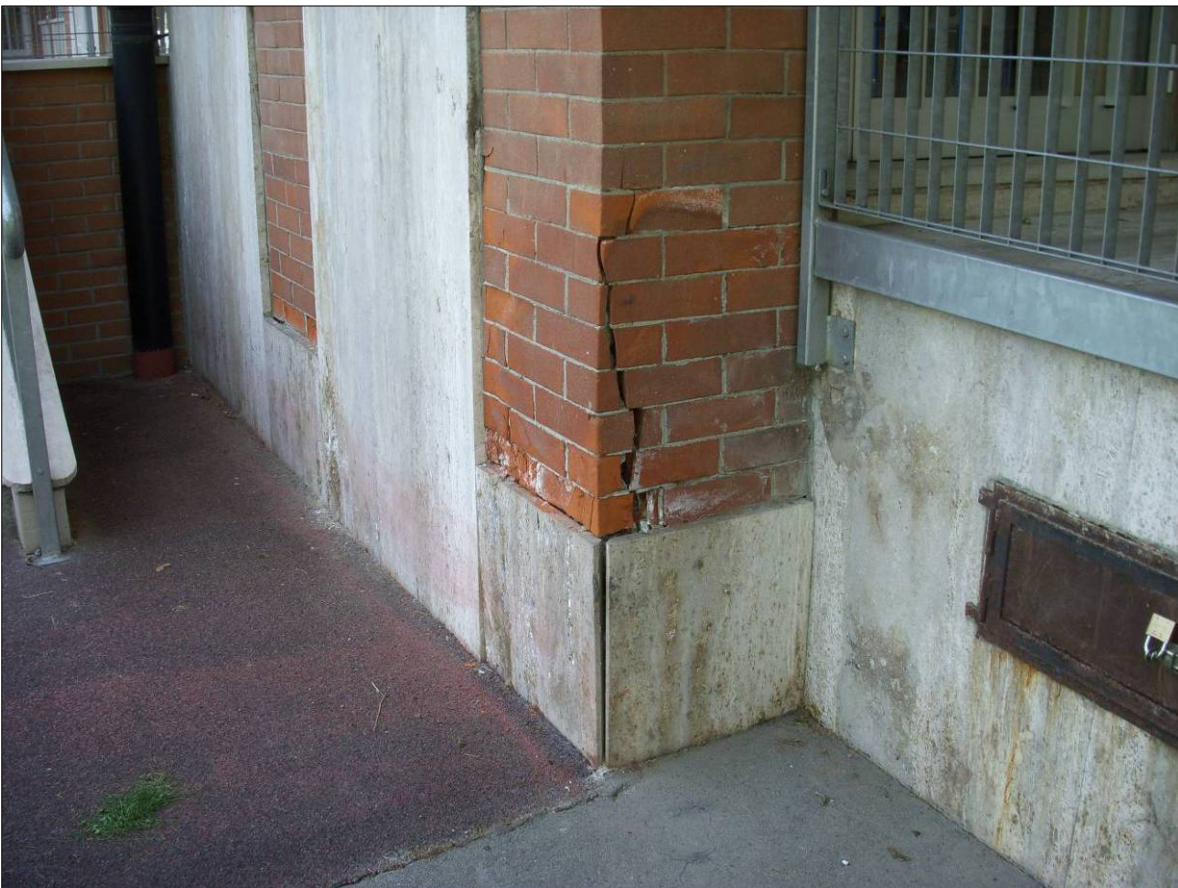

Figura 10 - Distacco della muratura di rivestimento pilastri