

MANUTENZIONE STRAORDINARIA DI STABILI
 DI EDILIZIA ABITATIVA PUBBLICA
 SITI IN PIOSSASCO - VIA ORBASSANO N. 3-5-7-9 E N. 11-13-15.



Progettista: Geom. Gabriella PAFFUMI
 Collaboratore progettazione: Arch. Diego S. NOVO
 Responsabile del Procedimento: Arch. Tiziana SCAVINO

PROGETTO ESECUTIVO
PROGETTO
PROSPETTI FABBRICATO A

NOVE-FILE	Scala Plot
RIFERIMENTO	
SCALA	
1:100	

REV	MODIFICHE	DATA	DISEGNATORE
0	Emissione	FEBB. 2011	
1			
2			

TAV. 8



PROSPETTO SUD-OVEST - FABBRICATO A

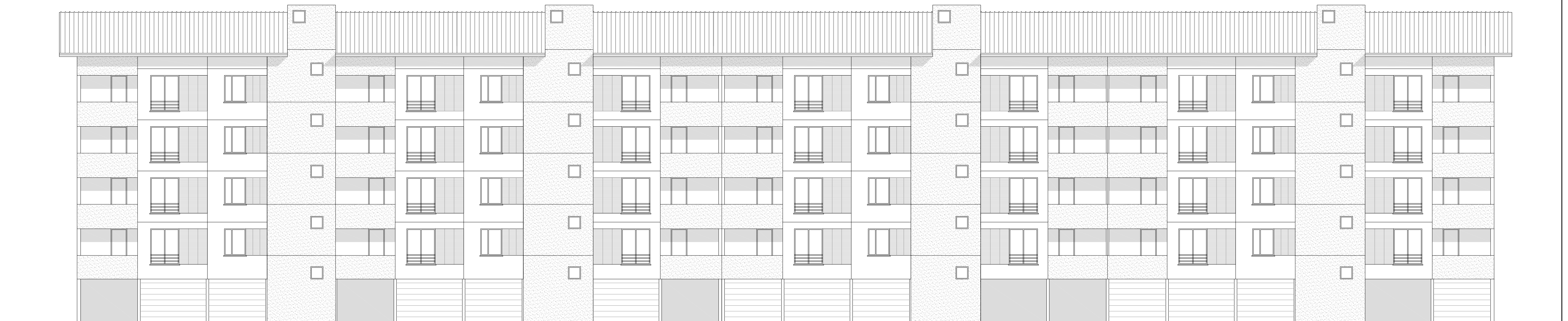

PROSPETTO NORD-EST - FABBRICATO A

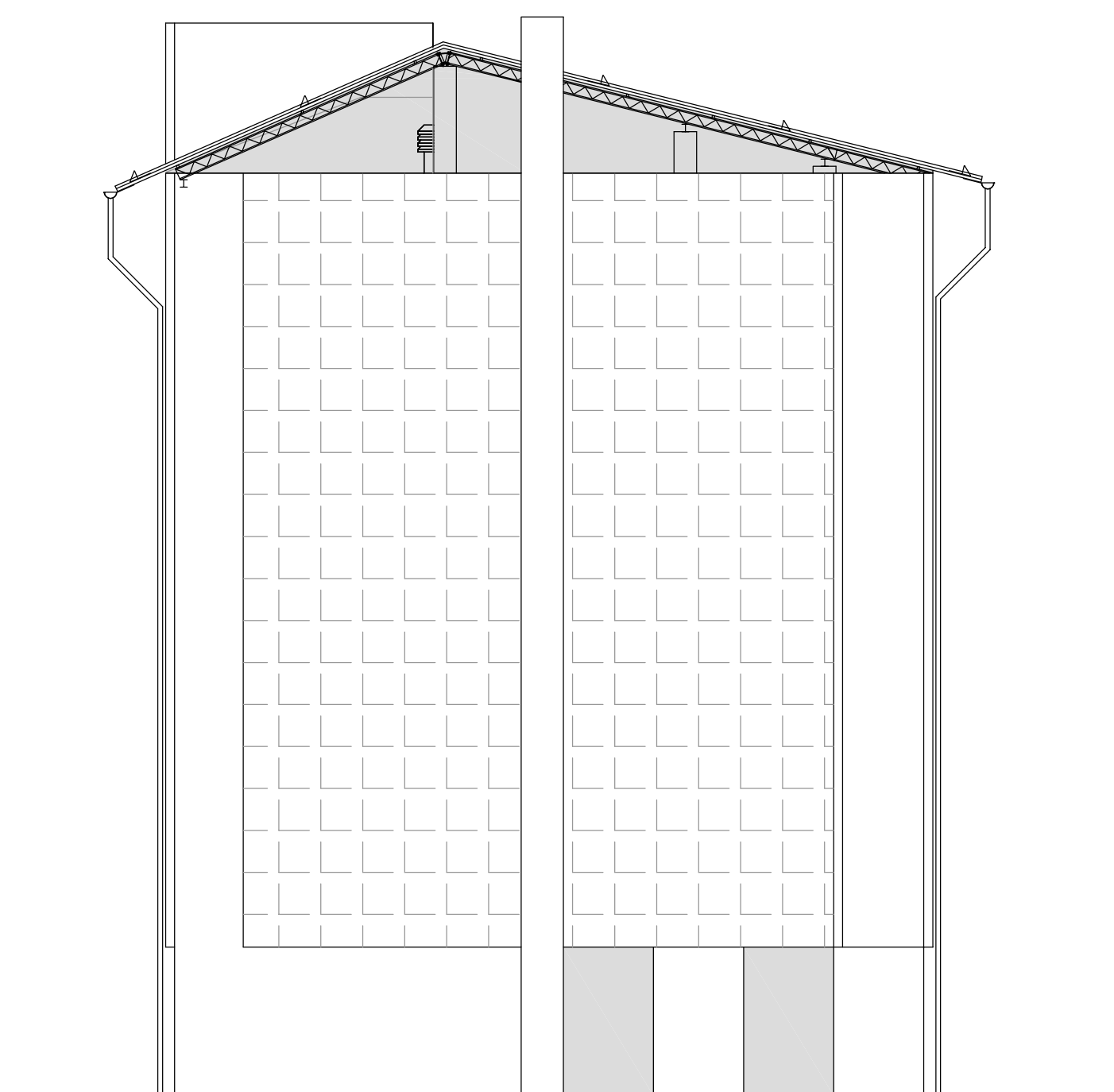

PROSPETTO NORD-OVEST - FABBRICATO A

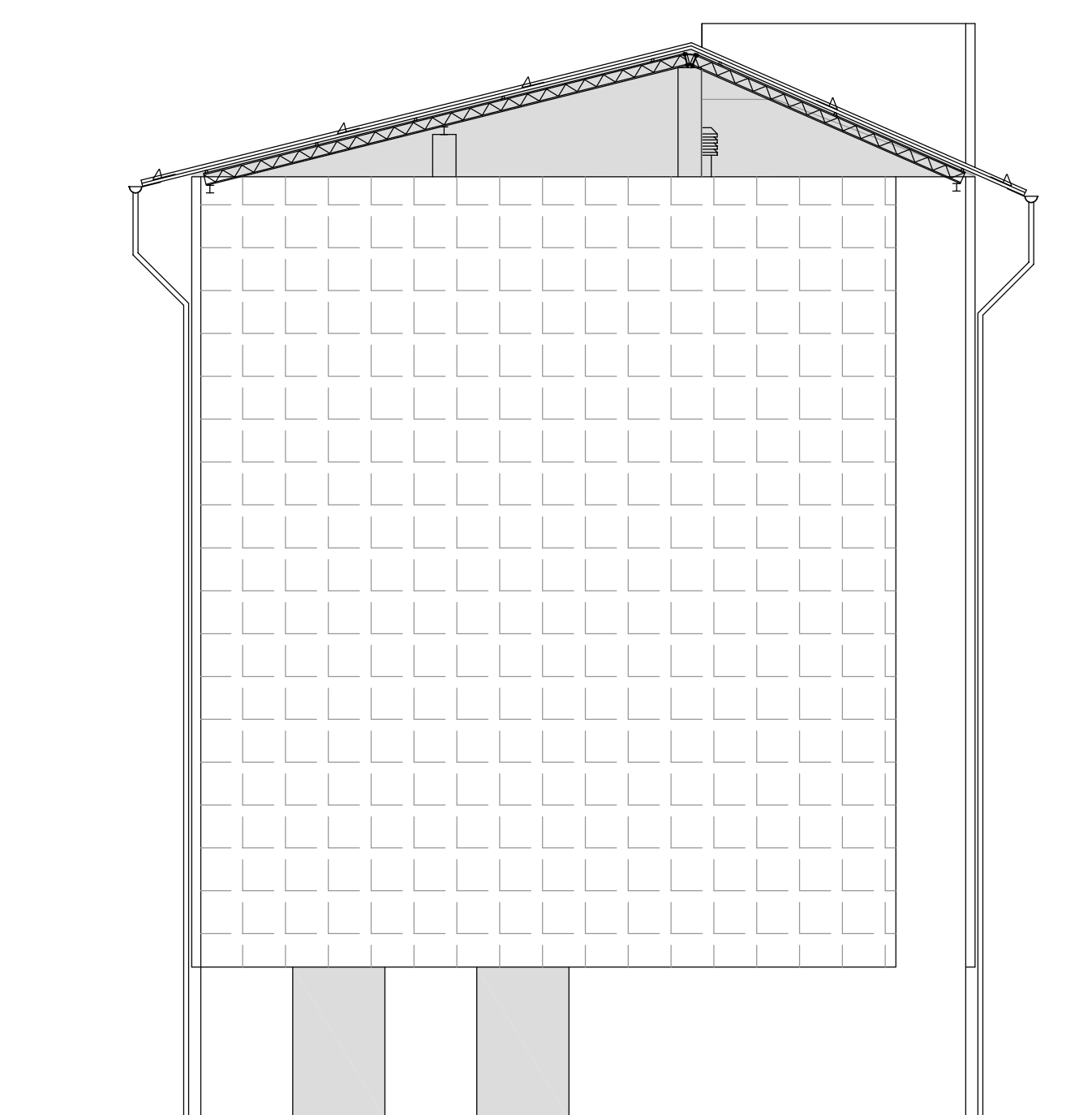

PROSPETTO SUD-EST - FABBRICATO A