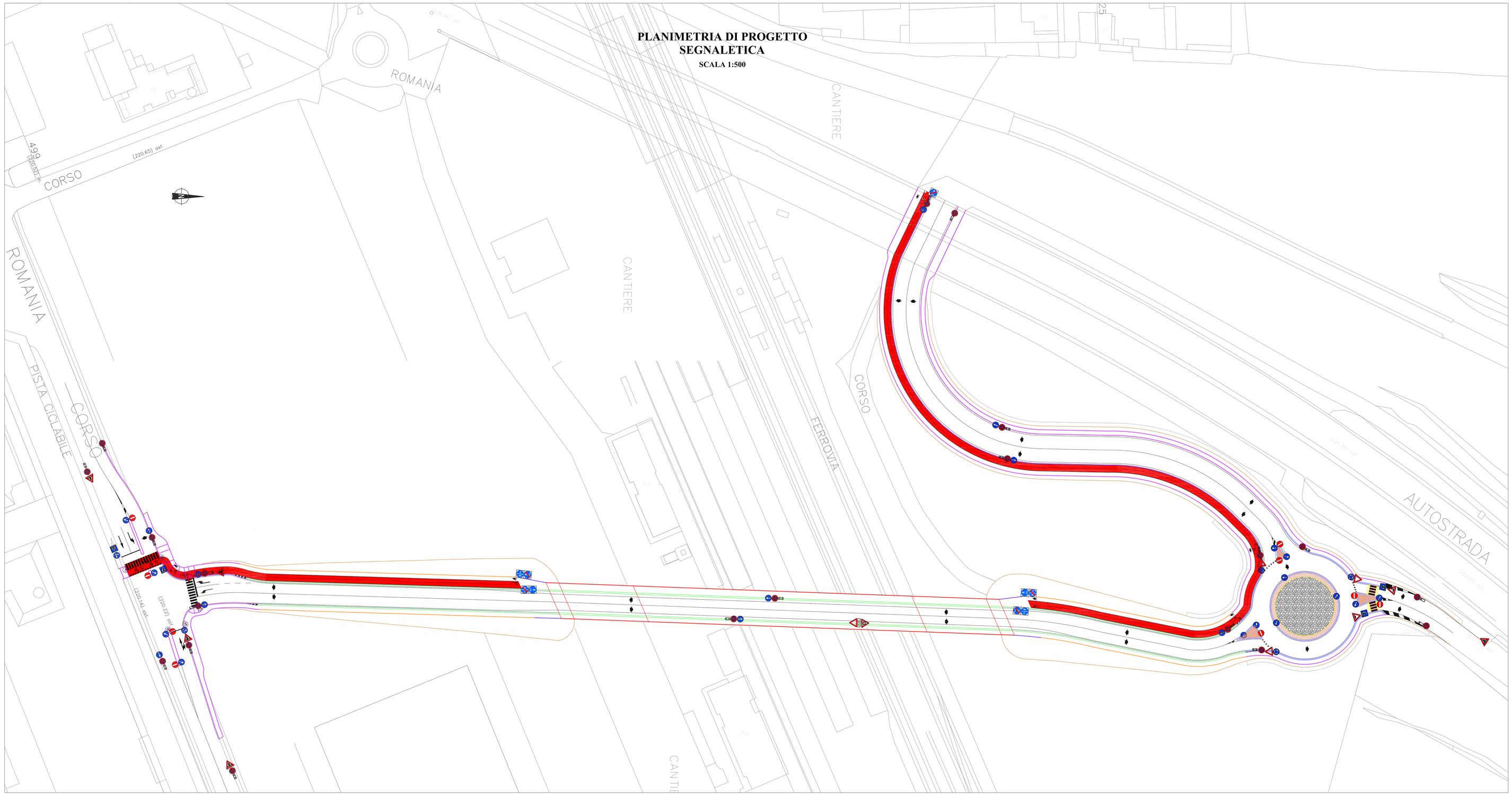

DIREZIONE INFRASTRUTTURE E MOBILITA'
SERVIZIO PONTI, VIE D'ACQUA ED INFRASTRUTTURE

CITTA' DI TORINO

OPERE DI COMPLETAMENTO DEL CAVALCAFERROVIA ROMANIA - FALCHERA

PROGETTO: **ESECUTIVO**

DATA: **FEBBRAIO 2014**

ELABORATO: **PLANIMETRIA DI PROGETTO SEGNALETICA**

DIRETTORE: Ing. Roberto Bertasio

GRUPPO DI LAVORO:
Ing. Barbara Salza: progettista opere strutturali
Geom. Diego Alume: progettista opere stradali
Geom. Francesco Borla: collaboratore progettazione
Geom. Andrea Di Biasco: collaboratore progettazione

TAVOLA: **P05**
REVISIONE: **00**
SCALA: **1:500**

PROGETTISTA:
Ing. Amerigo Strozziero

RESPONSABILE DEL PROCEDIMENTO:
Ing. Giorgio Marengo