CITTA' DI TORINO

DIREZIONE SERVIZI TECNICI
PER L'EDILIZIA PUBBLICA
SERVIZIO EDILIZIA SCOLASTICA

RECUPERO FUNZIONALE PER ADEGUAMENTO NORMATIVO
MANUFATTI CONTENENTE AMIANTO/FAV
NEGLI EDIFICI SCOLASTICI DI OGNI ORDINE E GRADO

Scuola Secondaria di Primo Grado, Via Tofane, 22 – TORINO

GRUPPO DI LAVORO

Arch. BRACH BETTAS Silvano

Geom. Giorgio CARERI

PROGETTISTA

Geom. Raffaele SCILANGA

RESPONSABILE PROCEDIMENTO
E DIRIGENTE DEL SERVIZIO

Arch. Isabella QUINTO

PROGETTO ESECUTIVO

OGGETTO

STATO ATTUALE E DI PROGETTO

Planimetria generale
Pianta piano seminterrato
Particolare del Serramento e della muratura

NOME–FILE	Scala Plot
01ndt01DA020.dwg	1:10
RIFERIMENTO	
SCALA	1:100 1:5

REV	MODIFICHE	DATA	DISEGNATORE
0			
1			
2			
3			
4			
5			

ELABORATO

01

PLANIMETRIA GENERALE
SCALA 1:1000

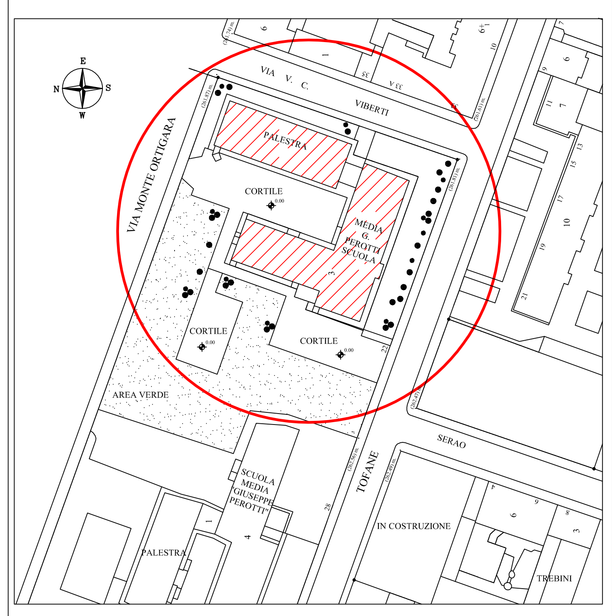

STATO ATTUALE

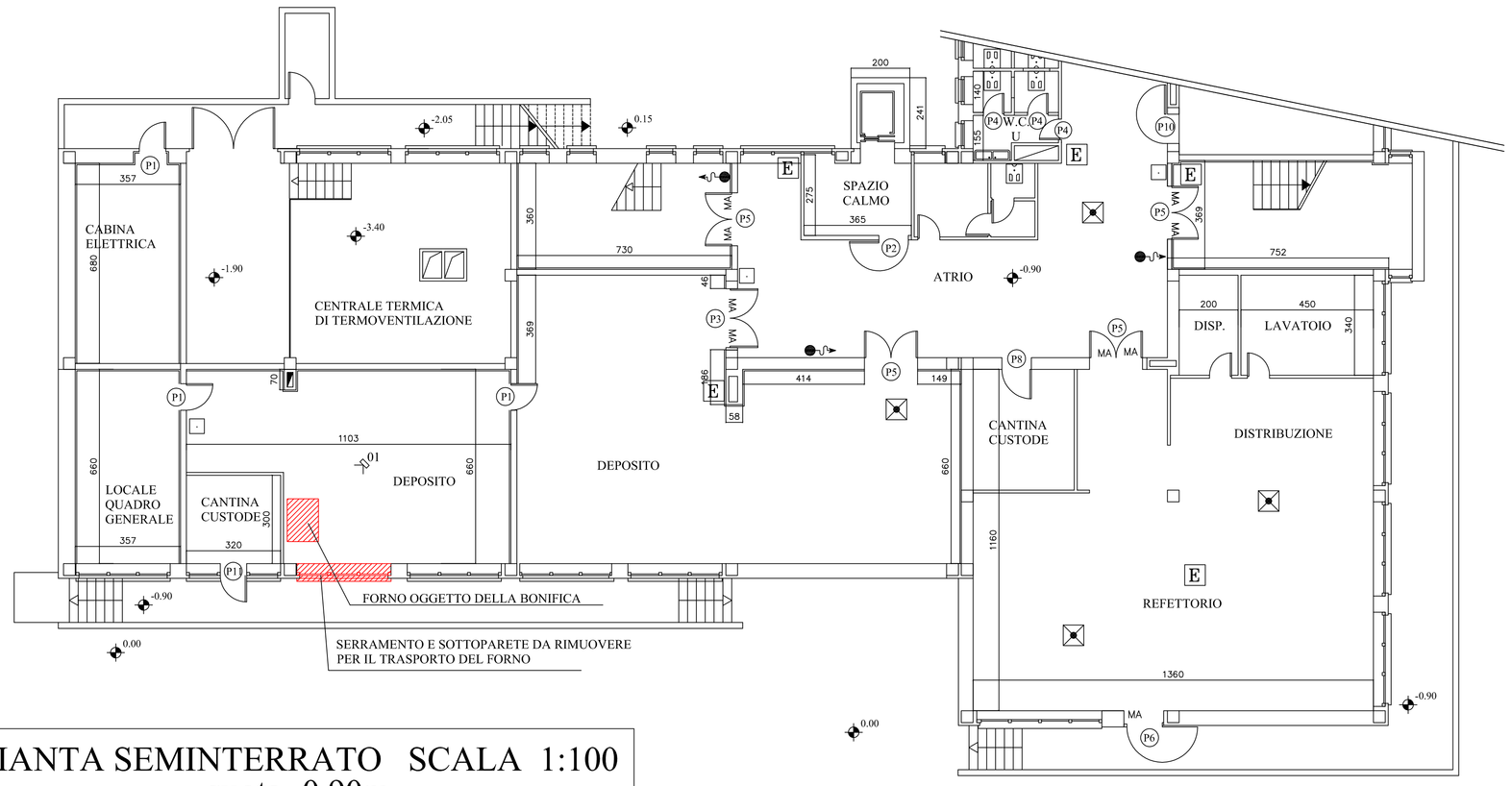

PIANTA SEMINTERRATO SCALA 1:100
quota -0.90m

STATO DI PROGETTO

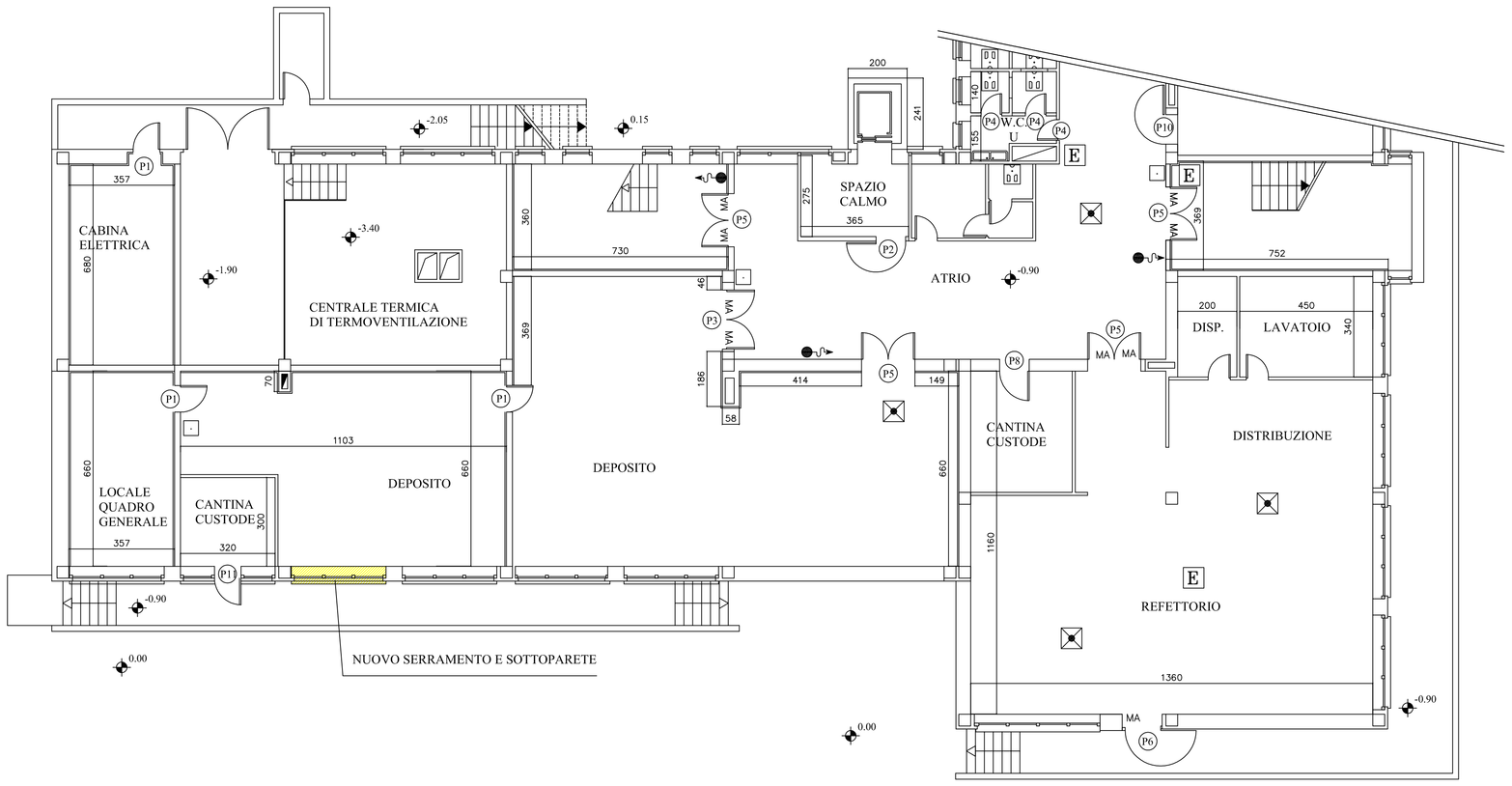

Particolare serramento e parete,
con rimozione completa e ricostruzione parete
e posa nuovo serramento in alluminio a taglio termico

SCALA 1:5

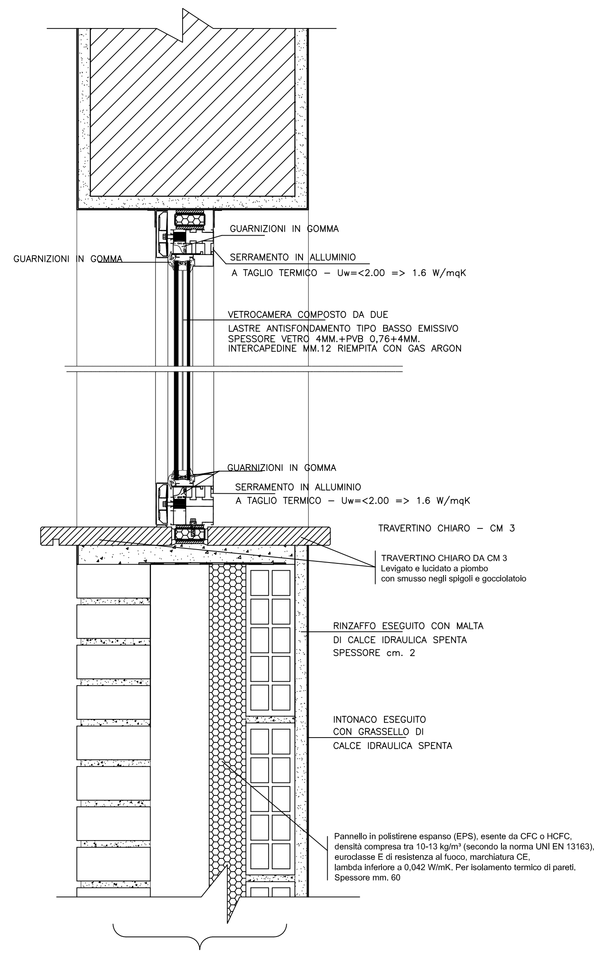

MURATURA A CASSA VUOTA SPESSORE CM 45
Parete esterna in mattoni multifori tipo faccia-vista
Parete interna in mattoni forati cm 8

01 - FORNO E SERRAMENTO OGGETTO D'INTERVENTO