All.23

n° wecc. 1703994/31

CITTA' DI TORINO

DIREZIONE SERVIZI TECNICI
SERVIZIO EDILIZIA SCOLASTICA

MANUTENZIONE – RECUPERO FUNZIONALE PER ADEGUAMENTO NORMATIVO PER LA SICUREZZA E IGIENE DEI LUOGHI DI LAVORO E INTERVENTI INTEGRATIVI C.P.I. – ANNO 2017

COMPLESSO SCOLASTICO
Via ROMITA 19

- CIRCOSCRIZIONE 2 - SANTA RITA -

COORDINATORE PROGETTO
Arch. Susanna AIMONE MARIOTA

COLLABORATORE ALLA PROGETTAZIONE OPERE ARCHITETTONICHE
Geom. Massimo IACOMO

PROGETTISTA OPERE ARCHITETTONICHE
Geom. Massimo PETRONE

RESPONSABILE UNICO DEL PROCEDIMENTO E DIRIGENTE DEL SERVIZIO
Arch. Rosalba STURA

PROGETTO ESECUTIVO

OGGETTO
PIANTA PIANO RIALZATO

NOME-FILE | Scala Plot
RIFERIMENTO
SCALA 1:200

REV	MODIFICHE	DATA	DISEGNATORE
0		2017	
1			
2			
3			
4			
5			

2B

LEGENDA

A	PLACCAGGIO PARETI CON LASTRA REI 120 TIPO "SUPALUX" PER SUPERFICI NON ESPOSTE AL FUOCO
S	SOSTITUZIONE PORTA ESISTENTE CON NUOVA PORTA EI 120
	DEMOLIZIONI / RIMOZIONI
	TAMPONAMENTO CON MURATURA REI 120

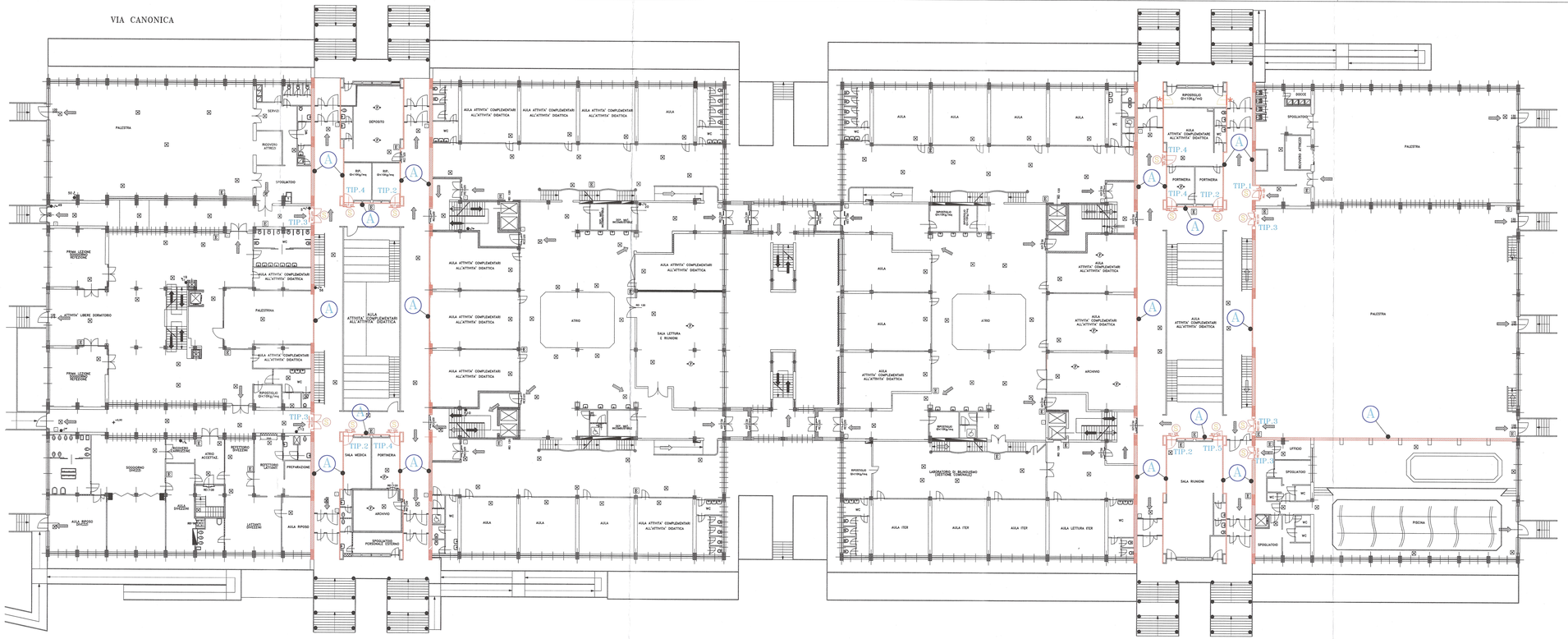

I RIFERIMENTI DELLA TIPOLOGIA PORTE SONO INDIVIDUABILI SUGLI ELABORATI 2B–2C

LE MISURE DOVRANNO ESSERE VERIFICATE IN LOCO PRIMA DI PROCEDERE ALL' ORDINE