

Data: 11/02/2019 - n. T267606 - [REDACTED]

Agenzia delle Entrate  
**CATASTO FABBRICATI**  
Ufficio provinciale di  
Torino

Disposizione professionale n. 100071903 del 15/02/2019  
Pianificata da S.I.V. in Comune di Torino  
CORSO MONCALIERI

Identificativi Catastro:  
Sezione: Foglio 1314  
Particella 10  
Subalterno 1

Scala 1:500

PIANTA PIANO TERRENO (1° F.T.)

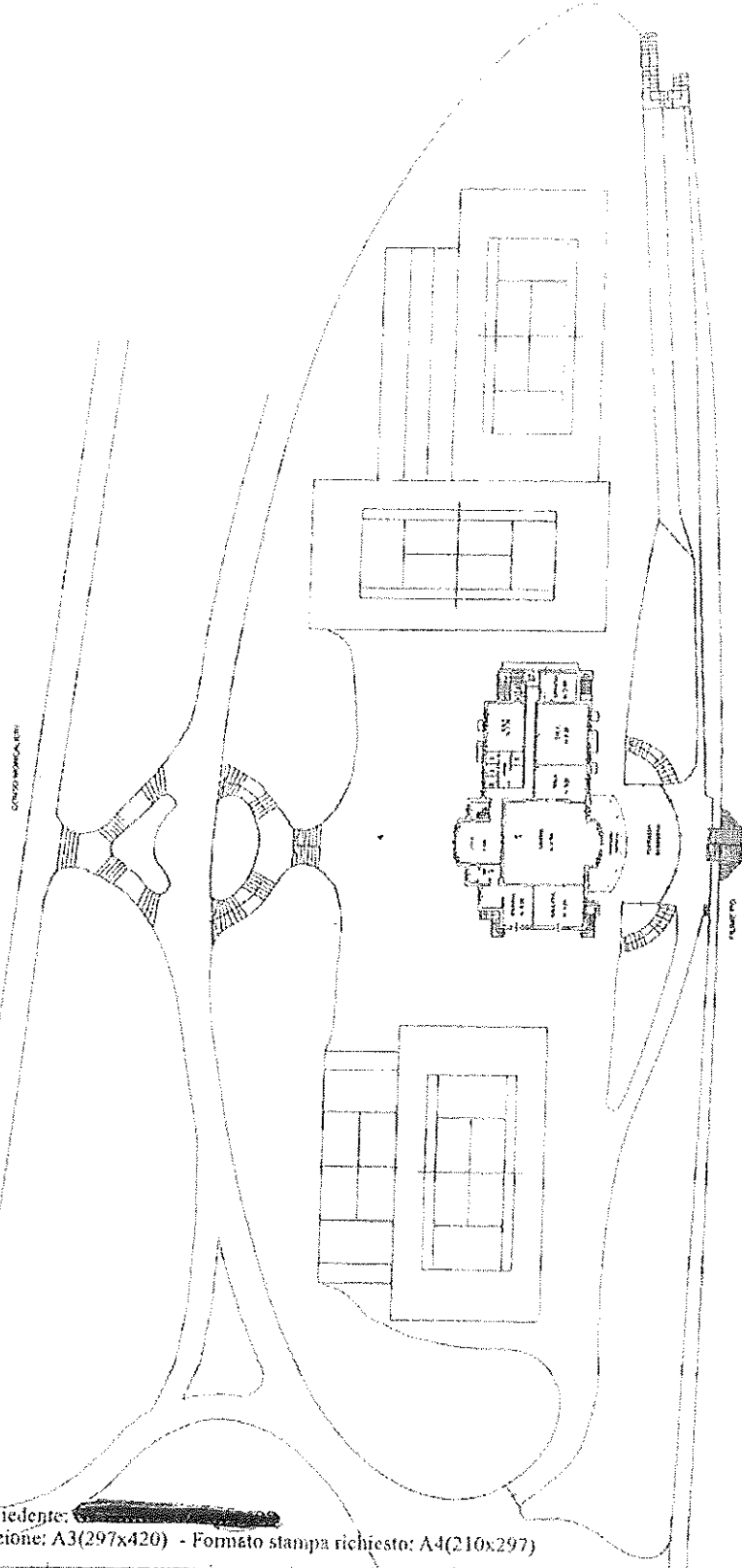

Catasto dei Fabbricati - Situazione al 11/02/2019 - Comune di TORINO (1.2.19) - Foglio: 1314 - Particella: 10 - Subalterno: 1 -  
Inquadro 01  
CORSO MONCALIERI n. 88 piano: S1-T-1;

Ultima planimetria in atti

Data: 11/02/2019 - n. T267606 - Richiedente: [REDACTED]

Totale schede: 1 - Formato di acquisizione: A3(297x420) - Formato stampa richiesto: A4(210x297)

Data: 11/02/2019 - n. T267606 - Richiedente: [REDACTED]

**Agenzia delle Entrate**  
**CATASTO FABBRICATI**  
Ufficio Provinciale di  
Torino

Dichiarazione protocollo n. T00093905 del 12/04/2018

Planimetria di u.i.u. in Comune di Torino

Corso Moncalieri:

civ. 88

Identificativi Catastali:

Sezione:

Foglio: 1354

Particella: 10

Subalterno: 1

Scheda n. 2

Scala 1:200

### PIANTA PIANO INTERRATO

SOTTOSUOLO CORTILE IN DISTACCO DAL CORSO MONCALIERI

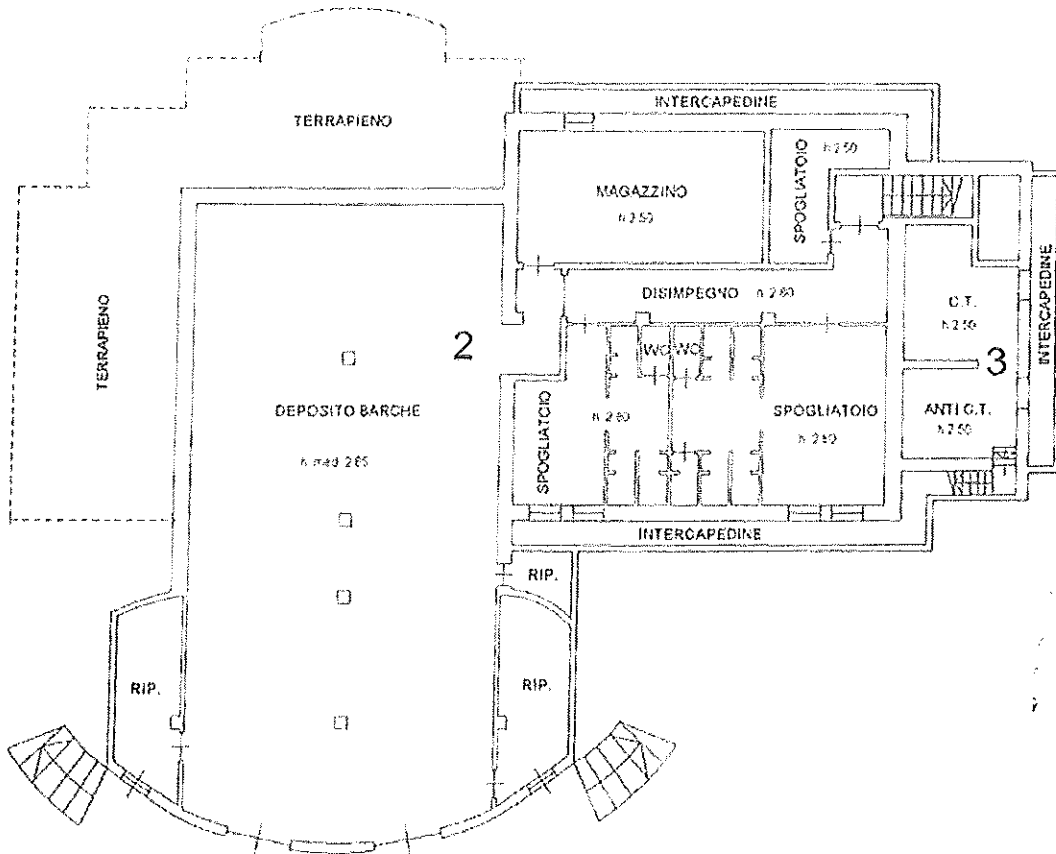

IN DISTACCO DAL FIUME PO

NORD



Catasto dei Fabbricati - Situazione al 11/02/2019 - Comune di TORINO (L219) - < Foglio: 1354 - Particella: 10 - Subalterno: 1 ->  
CORSO MONCALIERI n. 88 piano: S1-T-1;

Ultima planimetria in atti

Data: 11/02/2019 - n. T267606 - Richiedente: [REDACTED]

Totale schede: 3 - Formato di acquisizione: A4(210x297) - Formato stampa richiesto: A4(210x297)

Data: 11/02/2019 - n. T267606 - Richiedente: [REDACTED]

**Agenzia delle Entrate**  
**CATASTO FABBRICATI**  
Ufficio Provinciale di  
Torino

Disinquinazione protocollo n. TO0093905 del 12/04/2018  
Planimetria di U.I. in Comune di Torino  
Corso Moncalieri civ. 88

Identificativa Catastali:  
Sezione: [REDACTED]  
Foglio: 1354 [REDACTED]  
Particella: 10 [REDACTED]  
Subalterno: 1 [REDACTED]

Scheda n. 3      Scala 1:200

### PIANTA PIANO PRIMO (2<sup>a</sup> F.T.)

IN DISTACCO DAL CORSO MONCALIERI

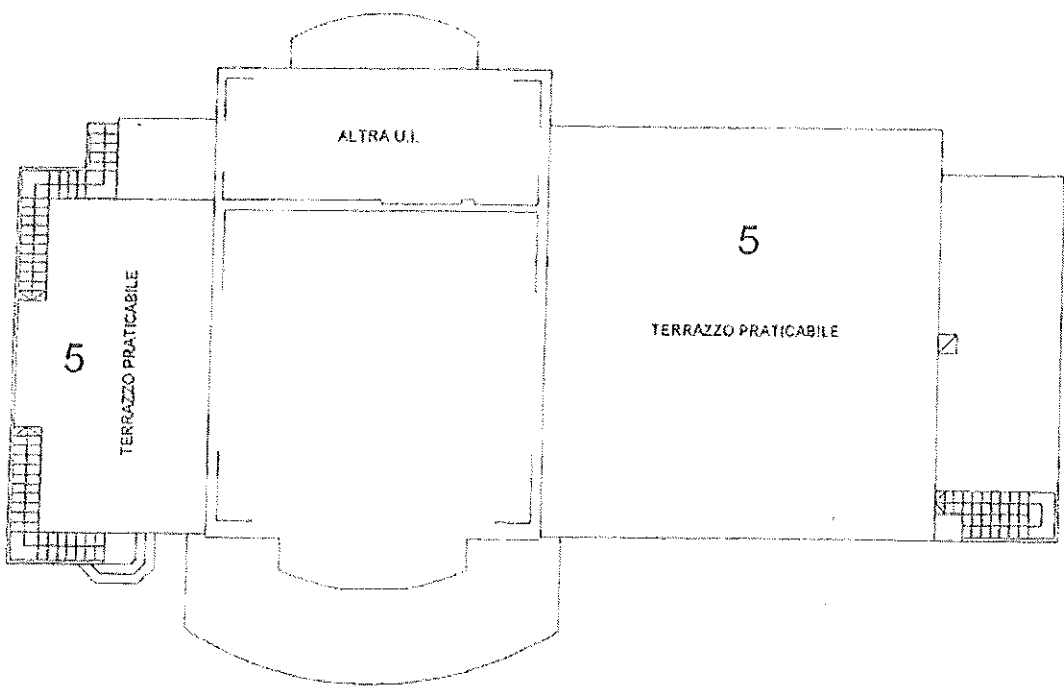

IN DISTACCO DAL FIUME PO



Catasto dei Fabbricati - Situazione al 11/02/2019 - Comune di TORINO (L.219) - < Foglio: 1354 - Particella: 10 - Subalterno: 1 >  
CORSO MONCALIERI n. 88 piano. S1-T-1;

Prima planimetria in atti

Data: 11/02/2019 - n. T267606 - Richiedente: [REDACTED]

Totale schede: 3 - Formato di acquisizione: A4(210x297) - Formato stampa richiesto: A4(210x297)

Data: 11/02/2019 - n. T267605 - Richiedente: ██████████

**Agenzia delle Entrate**  
**CATASTO FABBRICATI**  
Ufficio Provinciale di  
Torino

Dichiarazione prototipo n. TO0093905 del 12/04/2018  
Planimetria di u.i.u. in Comune di Torino  
Corso Moncalieri civ. 88

Identificativi Catastali:  
Sezione: ██████████  
Foglio: 1354 ██████████  
Particella: 10 ██████████  
Subalterno: 2 ██████████

Scheda n. 1      Scala 1:200

PIANTA PIANO PRIMO (2<sup>A</sup> F.T.) h: 2.85 mt.

CORTILE IN DISTACCO DAL CORSO MONCALIERI

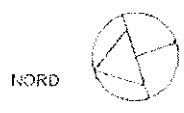
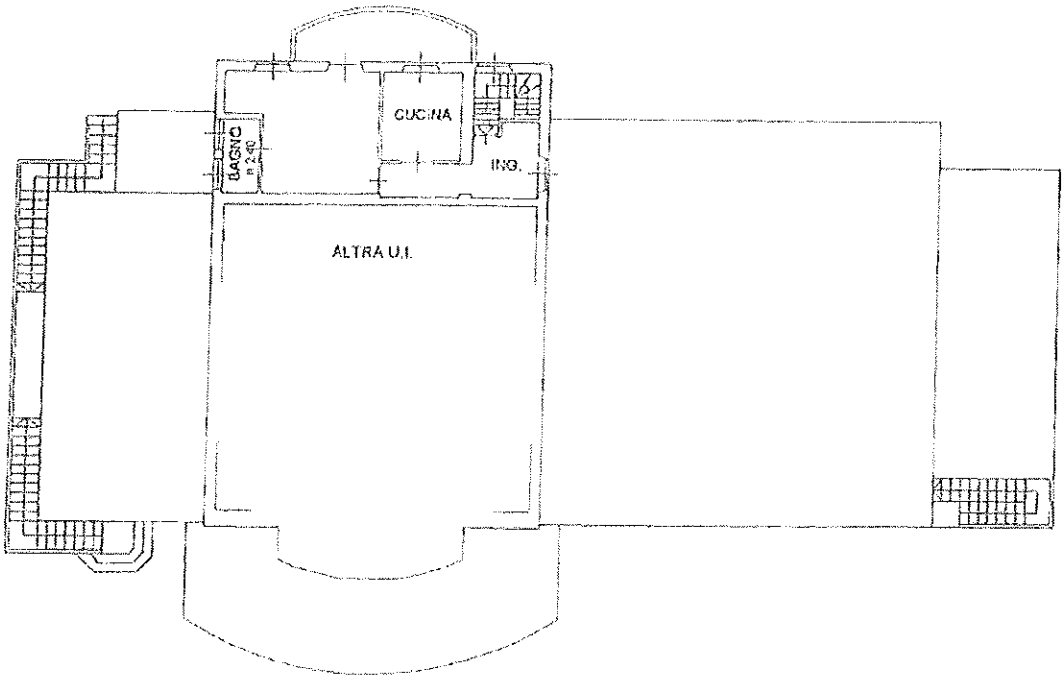

Catasto dei Fabbricati - Situazione al 11/02/2019 - Comune di TORINO (L219) - < Foglio: 1354 - Particella: 10 - Subalterno: 2 >  
CORSO MONCALIERI n. 88 piano: 1;

Ultima planimetria in atti

Data: 11/02/2019 - n. T267605 - Richiedente: ██████████

Totale schede: 1 - Formato di acquisizione: A4(210x297) - Formato stampa richiesto: A4(210x297)